

# **Sezione B - PROVA PRATICA E PRIMA PROVA SCRITTA ARCHITETTO IUNIOR - SESSIONE INVERNALE NOVEMBRE 2012 - BUSTA N. 1 (tema estratto)**

I Commissione

## **TEMA 1**

### **PROVA PRATICA**

Dalla lettura delle fotografie allegate e con l'ausilio della pianta della terrazza, il candidato sviluppi il disegno esecutivo in scala 1:20 di uno stralcio di pianta e di una sezione/prospetto a scelta tra le due indicate in pianta immaginando di realizzare un restauro della villa secondo le intenzioni originarie del progettista, come indicato nella prospettiva.

### **PRIMA PROVA SCRITTA**

Descrivere lo schema e le voci che determinano il computo metrico dell'opera e le procedure tecnico-amministrative per la sua realizzazione.

## **TEMA 2**

### **PROVA PRATICA**

Il candidato proceda alla restituzione grafica in scala 1:50 del rilievo fuori scala di un alloggio facente parte di un fabbricato con struttura in muratura portante, nel quale sono state demolite alcune tramezzature; progetti quindi, nella stessa scala di rappresentazione, un alloggio con due camere da letto, un soggiorno pranzo, doppi servizi, cucina o angolo cottura.

Al candidato si richiede il progetto architettonico disegnato in scala 1:50 partendo dalla restituzione grafica del rilievo, completo di quote, e un secondo elaborato grafico con le indicazioni relative allo schema di arredamento

### **PRIMA PROVA SCRITTA**

Descrivere lo schema e le voci che determinano il computo metrico dell'opera e le procedure tecnico-amministrative per la sua realizzazione.

## **TEMA 3**

### **PROVA PRATICA**

Progettazione di uno stabilimento balneare per 200 persone all'interno della duna mediterranea tirrenica, nei pressi di un sito archeologico, che invade l'area dell'intervento per circa 10 metri di profondità e 13 di larghezza nel suo lato su strada. L'area di circa due ettari di superficie (ml. 120X165), è servita da una strada che corre lungo il lato maggiore. Debbono essere previste 20 cabine smontabili, un locale ristoro di mq. 50, un locale ricovero per le attrezzature, docce e servizi igienici adeguati, area gioco bambini. Sono richiesti i seguenti elaborati:

- planimetrie, profili e sezioni dell'area 1:500 o 1:1000;
- schemi e studi preliminari;
- piante, prospetti e sezioni in scala 1:100;
- stralcio della pianta dell'edificato con arredi 1:50;
- particolari costruttivi e schema montaggio delle cabine alla scala opportuna;
- schizzi prospettici.

### **PRIMA PROVA SCRITTA**

Relazione economico-finanziaria dell'intervento



TEMA 4

Prova pratica

Il candidato sviluppi graficamente sulla base delle planimetrie allegate la divisione interna delle case a schiera e i prospetti.

Si richiede elaborato grafico in scala 1:50 e 1:20 contenete:

- Piante arredate 1:50
- Prospetti 1:50
- Sezione 1:50
- Particolare costruttivo 1:20
- Schizzo prospettico e/o assonometrico

Prova scritta

- -Descrizione intervento e materiali utilizzati
- - Computo metrico sommario

N.B. : La planimetria allegata non è in scala , la copertura deve essere piana ed aggettante

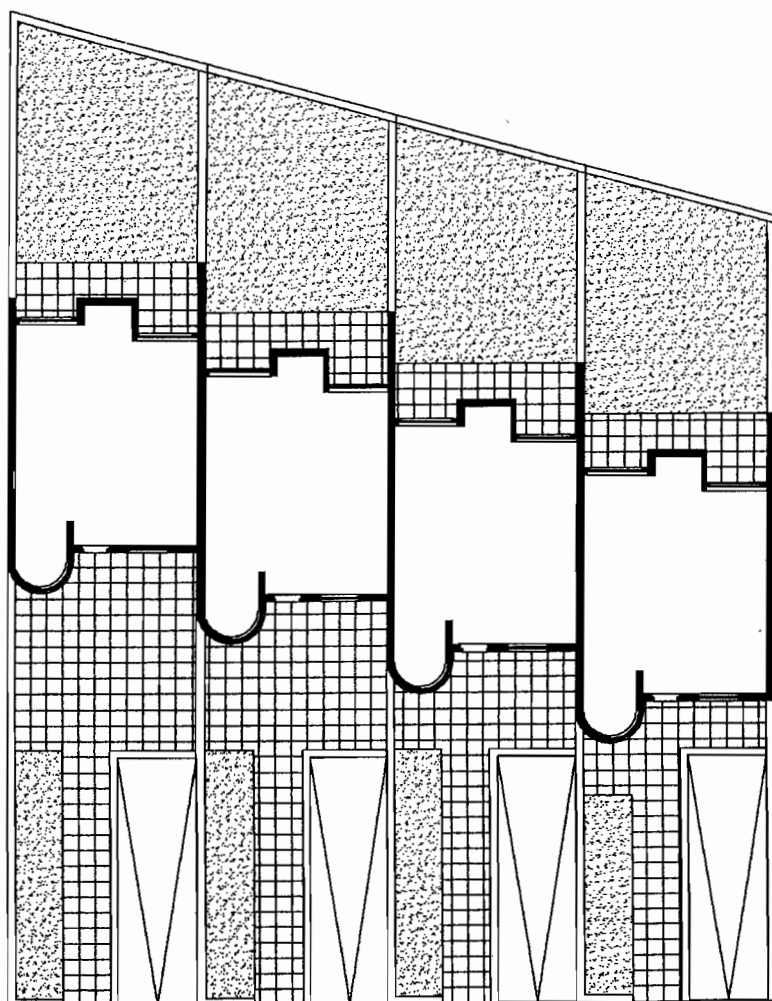

PLANIMETRIA PIANO TERRA

*Handwritten signature*

*Handwritten mark*

*Handwritten signature*

*Handwritten signature*

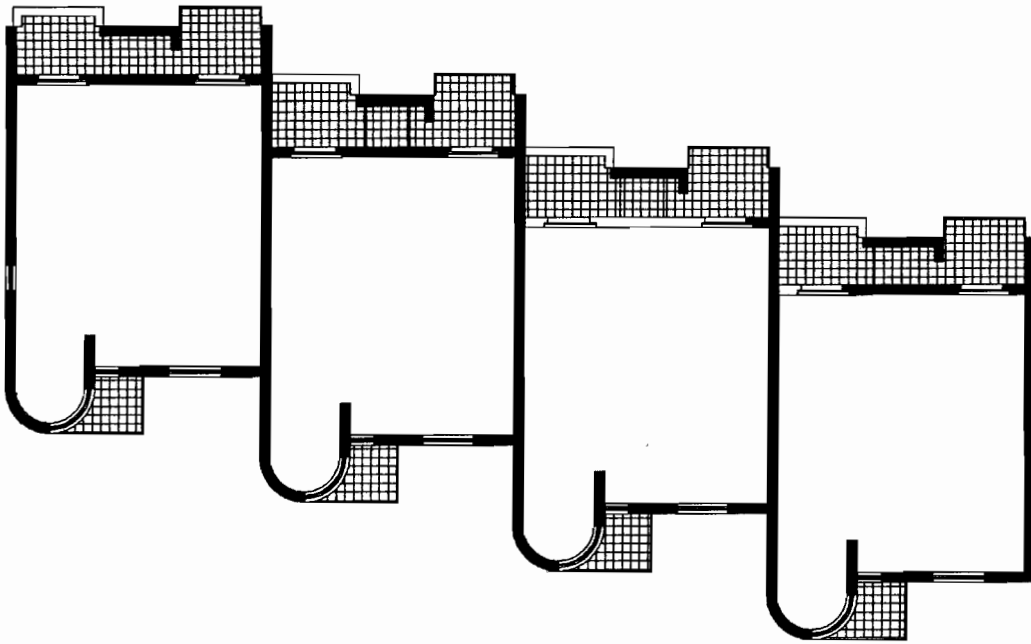

*Handwritten notes:*  
Lui  
Luffone  
S  
A

PLANIMETRIA PIANO PRIMO