

**Sezione B - PROVA PRATICA E PRIMA PROVA SCRITTA ARCHITETTO IUNIOR
SESSIONE ESTIVA GIUGNO 2013 - BUSTA N. 2****TEMA 1****PROVA PRATICA**

Al candidato vengono forniti, fuori scala, pianta e prospetto principale di un tipo di cassette abbinata della Borgata Taccone (arch. Plinio Marconi).

Il Candidato provveda a sviluppare gli elaborati forniti riproducendoli in scala 1:50, completandoli con una sezione trasversale ed una longitudinale, con i tre prospetti mancanti e la pianta delle coperture anch'essi in scala 1:50.

PRIMA PROVA SCRITTA

Il candidato provveda a redigere la valutazione economica quantitativa per la costruzione dell'edificio indicato nella prova pratica.

TEMA 2**PRIMA PROVA SCRITTA**

Il candidato metta in scala la pianta del piano tipo ed esegua la sezione complessiva sulla scala dell'edificio in figura, e sviluppi la pianta esecutiva di un piano tipo; inoltre, individui ed esegua alcuni dettagli costruttivi significativi.

Larghezza della rampa della scala = 1,20 m; interpiano = 3,00 m

Sono richiesti:

- pianta del piano tipo, scala 1:100
- sezione complessiva dell'edificio, scala 1:100
- pianta esecutiva piano tipo, scala 1:50
- particolari costruttivi, scale 1:10/20

HM

He



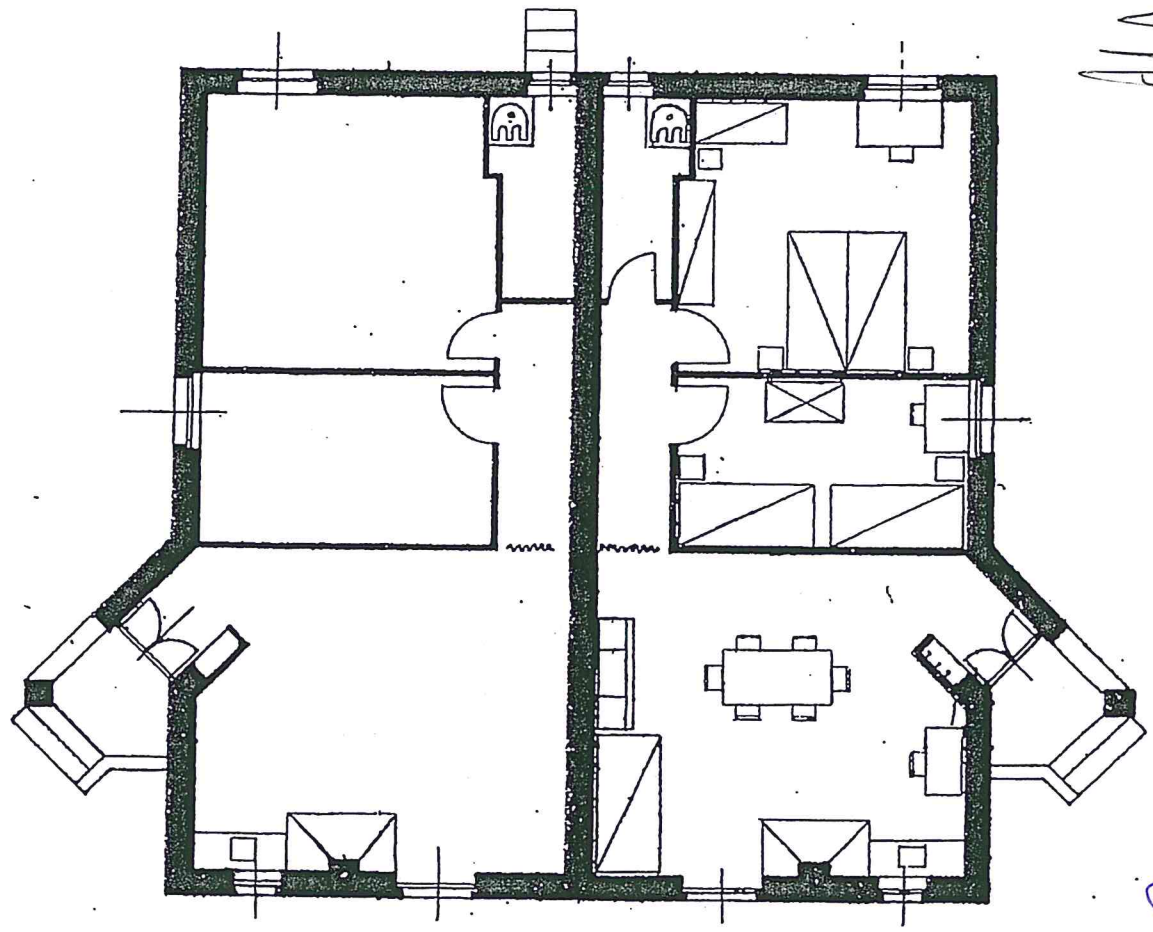
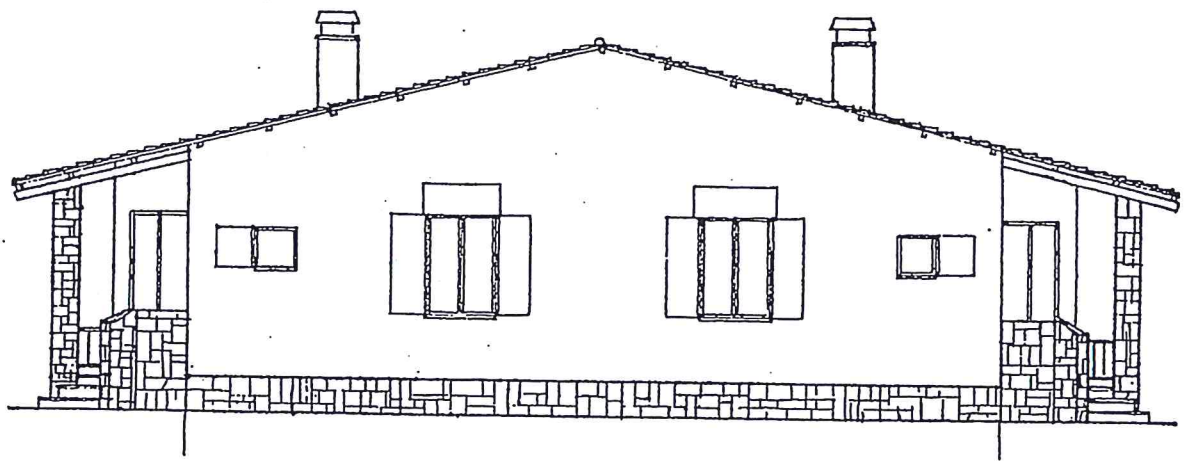
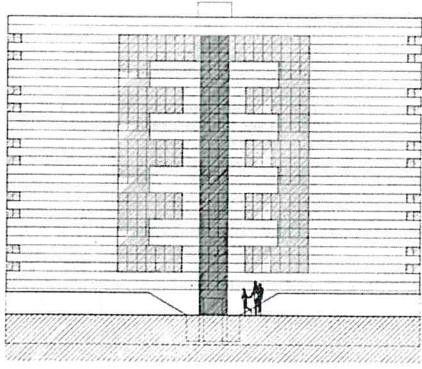
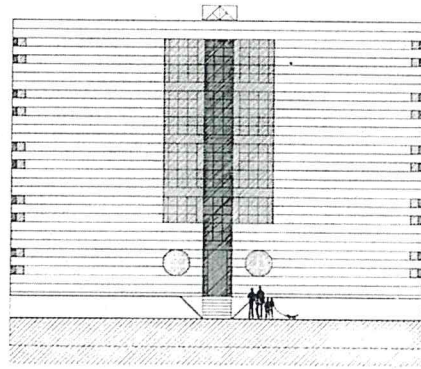

Fig. Pianta e prospetto di uno dei tipi di casette abbinata della Borgata Taccone; arch. Plinio Marconi.

Handwritten signatures and initials in blue ink, including a large stylized signature and the name 'Taccone'.



Prospetto del fronte sud.



Prospetto del fronte nord.

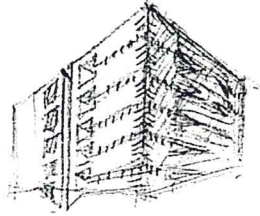

Pianta del piano tipo.

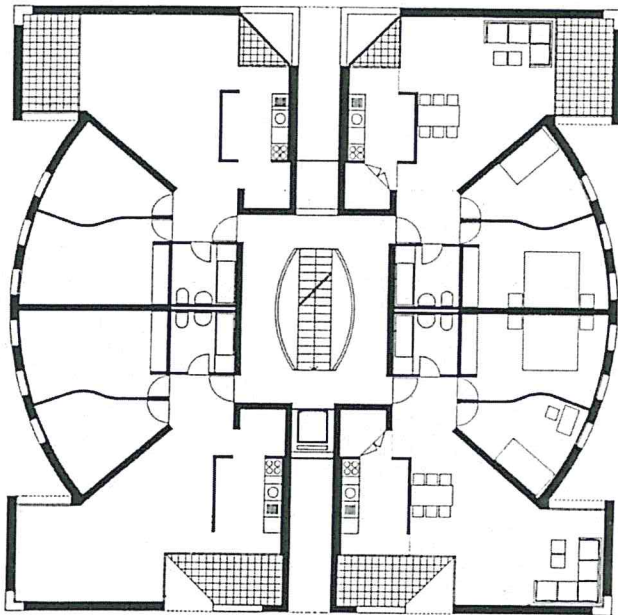

Mario Botta, Residenze a Berlino, 1981. Progetto.

Handwritten signature in blue ink.

Handwritten signature in blue ink.

Handwritten initials 'HDP' in blue ink.

Large handwritten signature in blue ink.

Handwritten signature in blue ink.

PRIMA PROVA SCRITTA

Computo metrico estimativo di tutte le opere che si ipotizzano necessarie per la realizzazione del piano tipo dell'edificio di cui alla pianta esecutiva.

TEMA 3

PROVA PRATICA

Il candidato progetti un allestimento di un negozio di mobili di design, pianta rettangolare Mt.120 x Mt.40 con il lato maggiore fronte strada ed ingresso, completa di servizi sanitari area vendita ed un ufficio amministrativo.

Pianta arredata 1:200

Sezione arredata 1:200

Part. costruttivo 1:10

Prospettiva

PRIMA PROVA SCRITTA

Computo metrico.

MDG

del

Me

M