

**Sezione B - PROVA PRATICA E PRIMA PROVA SCRITTA
ARCHITETTO IUNIOR
SESSIONE INVERNALE 2014 - 26 NOVEMBRE 2014 - BUSTA N. 1**

TEMA 1

PROVA PRATICA

Interpretazione grafica di un'architettura.

- 1) Disegnare la pianta del piano terra, del primo e del secondo piano - in scala 1:50 e proporre una soluzione di arredo;
- 2) disegnare la sezione trasversale e longitudinale - 1:50;
- 3) Disegnare una sezione prospettica dell'interno.

PRIMA PROVA SCRITTA

Valutazione economica di massima del manufatto con l'indicazione dei costi delle lavorazioni più importanti.

TEMA 2

PROVA PRATICA

Villino unifamiliare, proporre modifiche della pianta per migliorare la qualità dello spazio abitativo anche attraverso la modifica dei prospetti. Disegno dei nuovi prospetti e delle sezioni.

- 1) Disegnare la pianta arredata 1:50;
- 2) disegnare due sezioni 1:50;
- 3) disegnare i prospetti con ombre 1:50.
- 4) Prospettive, schizzi e dettagli sc. 1:20

PRIMA PROVA SCRITTA

Valutazione economica di massima del manufatto con l'indicazione dei costi delle lavorazioni più importanti.

TEMA 3

PROVA PRATICA

In un villino unifamiliare isolato proporre una sopraelevazione ed un frazionamento in tre unità abitative.

- 1) Disegnare le planimetrie in sc. 1:100;
- 2) disegnare i prospetti con le ombre in sc. 1:100
- 3) disegnare due sezioni in sc. 1:100;

PRIMA PROVA SCRITTA

Valutazione economica di massima del manufatto con l'indicazione dei costi delle lavorazioni più importanti.

Handwritten initials and signatures:
R
A
C
A

**Sezione B - PROVA PRATICA E PRIMA PROVA SCRITTA
ARCHITETTO JUNIOR
SESSIONE INVERNALE 2014 – 26 NOVEMBRE 2014 - BUSTA N. 1**

TEMA 1 – ALLEGATO

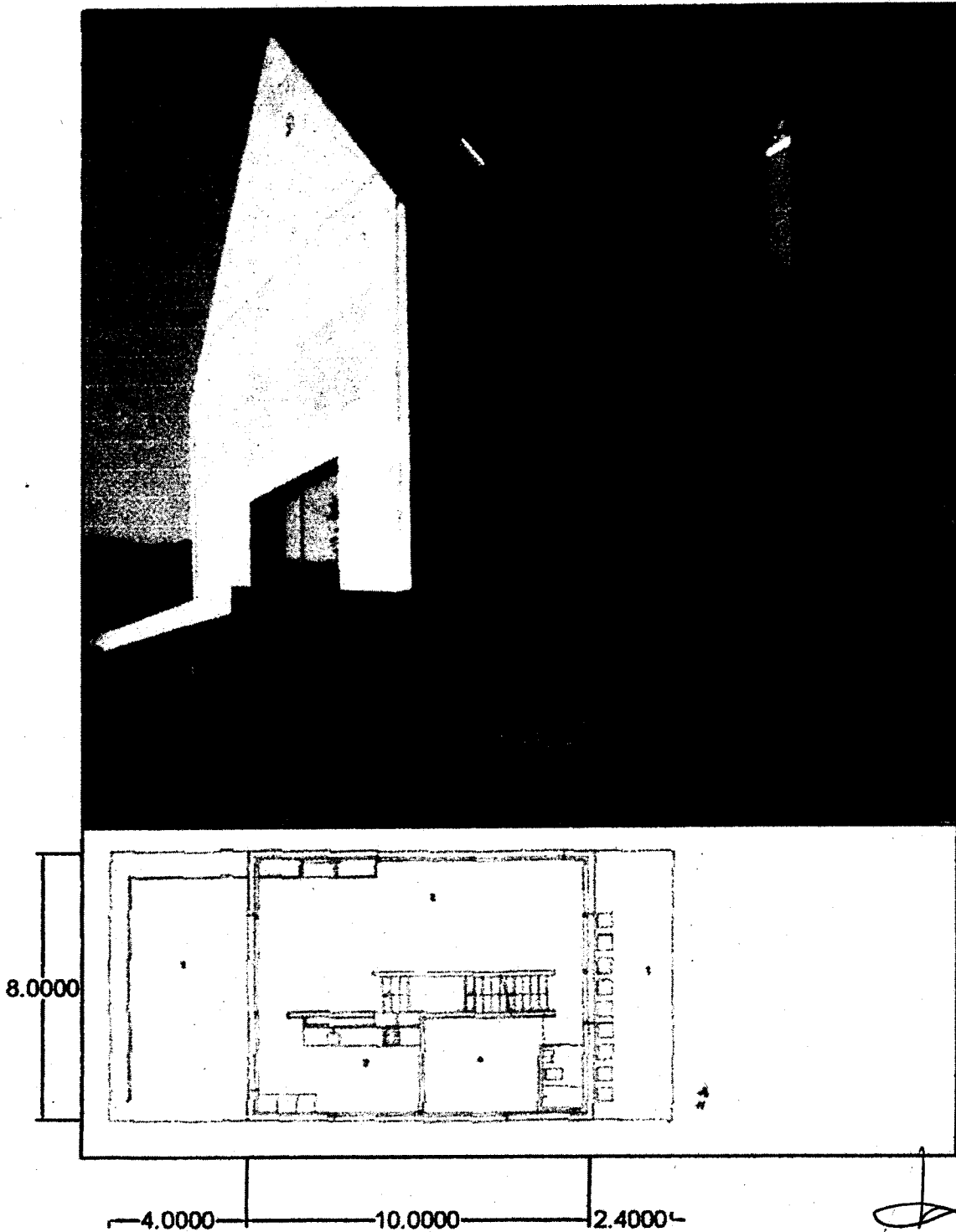

Sezione B - PROVA PRATICA E PRIMA PROVA SCRITTA
ARCHITETTO IUNIOR
SESSIONE INVERNALE 2014 - 26 NOVEMBRE 2014 - BUSTA N. 1

TEMA 2 - ALLEGATO

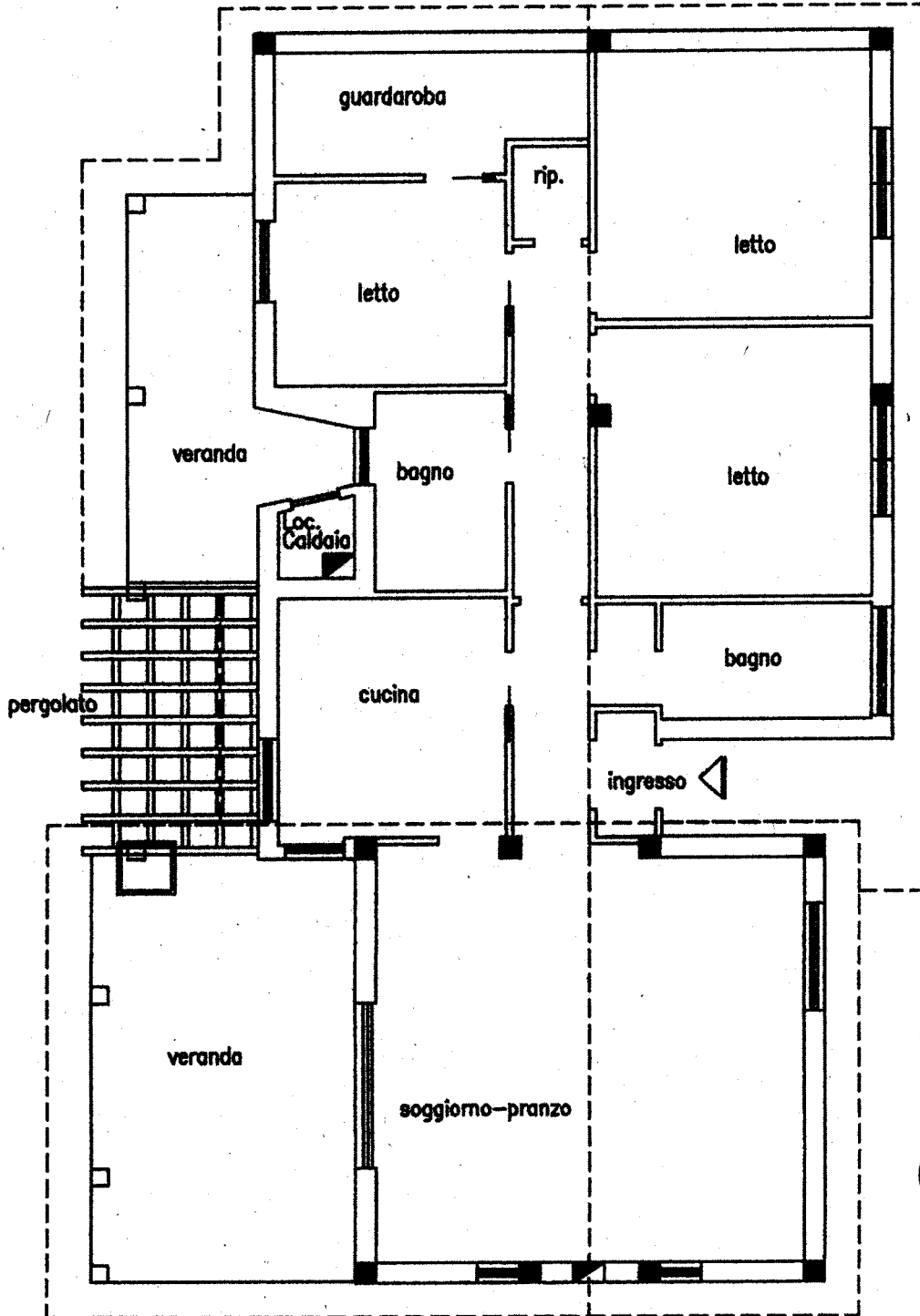

Ac. 1:100

[Handwritten signatures and initials]

Sezione B - PROVA PRATICA E PRIMA PROVA SCRITTA
ARCHITETTO IUNIOR
SESSIONE INVERNALE 2014 – 26 NOVEMBRE 2014 - BUSTA N. 1

TEMA 3 – ALLEGATO

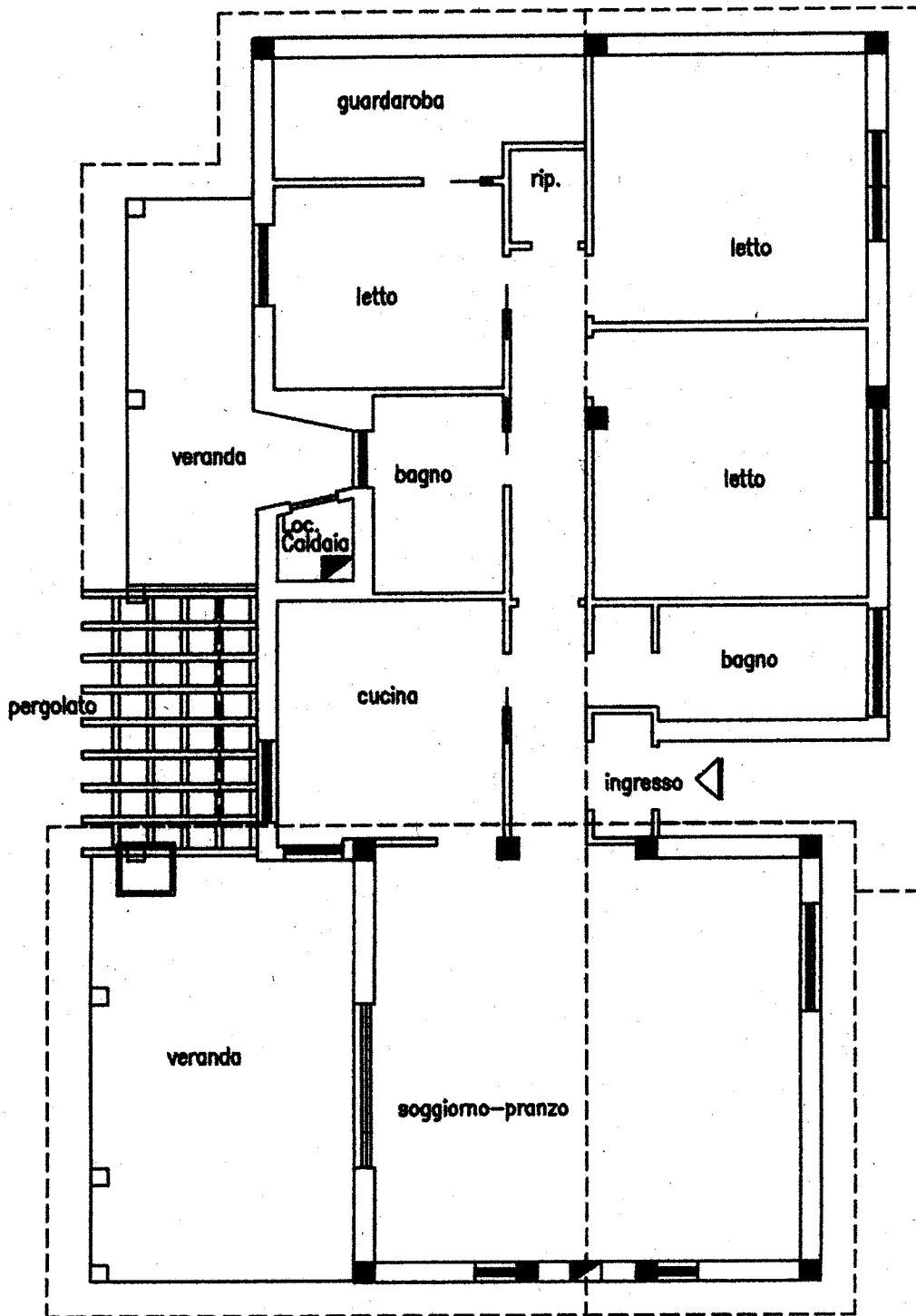

Ac. 1:100

[Handwritten signatures and initials]

ESAME DI STATO – SESSIONE NOVEMBRE 2014 - COMMISSIONE II (M-Z)

ARCHITETTO JUNIOR – BUSTA A

TEMA A

Svolga il candidato una prova pratica consistente nello sviluppo grafico o nel rilievo di uno stralcio a scelta Villa detta "La Saracena" di L. Moretti, e nella stesura grafica di un particolare architettonico del progetto.

Il candidato rediga la valutazione economica quantitativa della prova pratica svolta.

TEMA B

Svolga il candidato una prova pratica consistente nello sviluppo grafico o nel rilievo di uno stralcio a scelta della Palazzina "Il Girasole" di L. Moretti e nella stesura grafica di un particolare architettonico del progetto.

Il candidato rediga la valutazione economica quantitativa della prova pratica svolta.

TEMA C

Svolga il candidato una prova pratica consistente nello sviluppo grafico o nel rilievo di uno stralcio a scelta dell'Ufficio Postale di A. Mazzoni e nella stesura grafica di un particolare architettonico del progetto.

Il candidato rediga la valutazione economica quantitativa della prova pratica svolta.

temi prescelti:
STEFANO FEDERICO
[Signature]
AL. FBM
FB SH

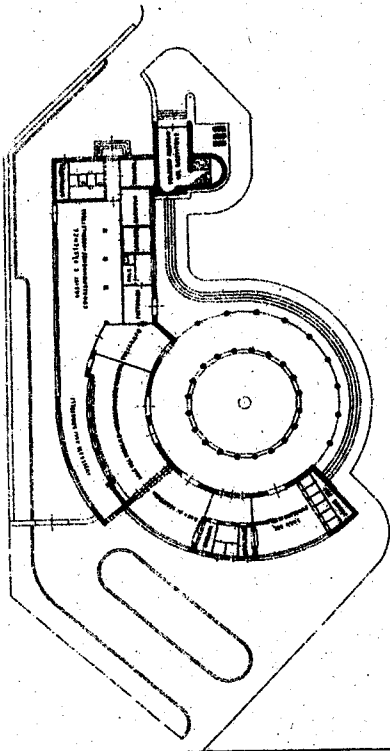

- UFFICIO DI BOCCA - EMPORIO POSTALE -
- PIAZZA DEL MARCO TERENZIO -

[Handwritten signature]

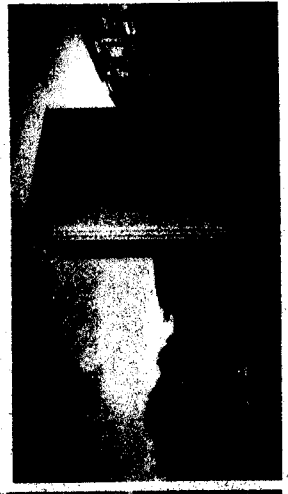
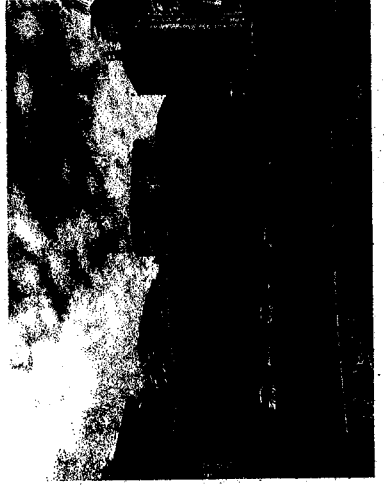
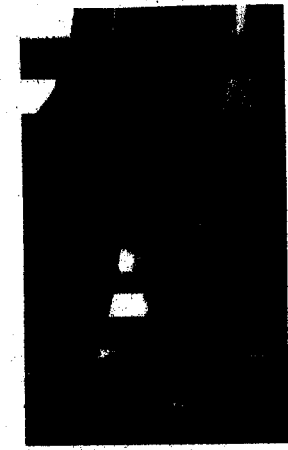
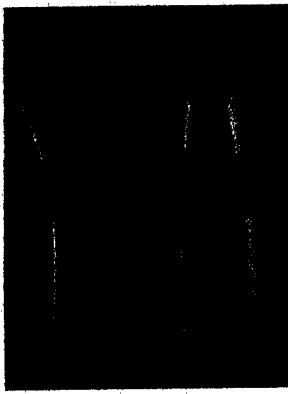

[Handwritten signature]

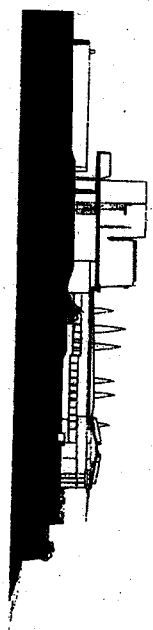
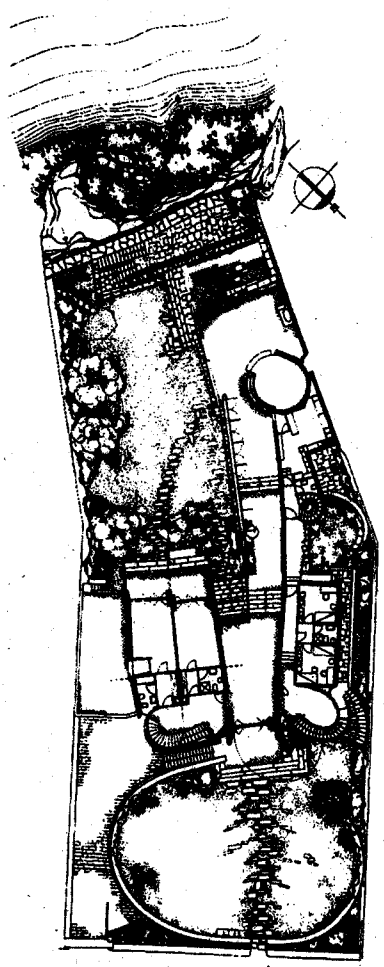

Luigi Moretti
1954

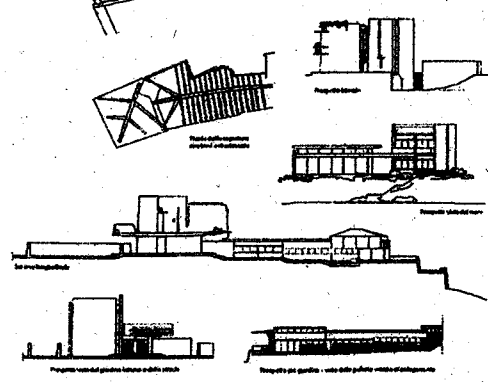
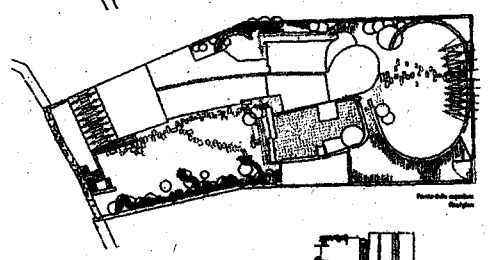
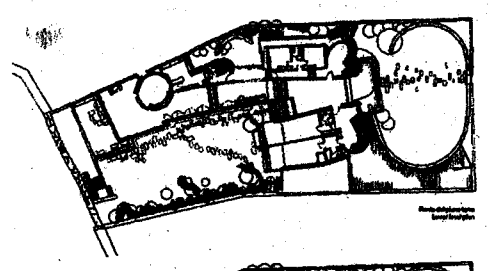

Luigi Moretti

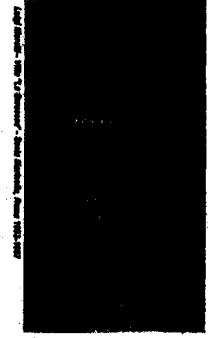
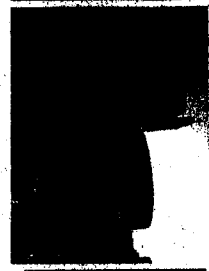
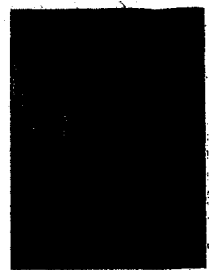

Luigi Moretti - Villa «La Siraconna» - Capolinaro di Santa Marinella - Roma - 1954

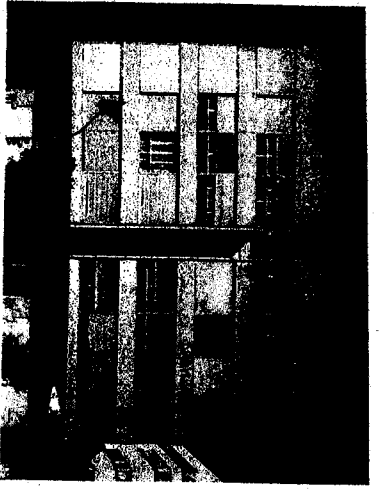

Luigi Moretti

Luigi Moretti - La casa detta "il girasole", Roma, 1949

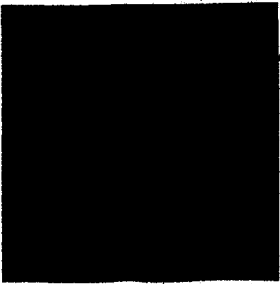
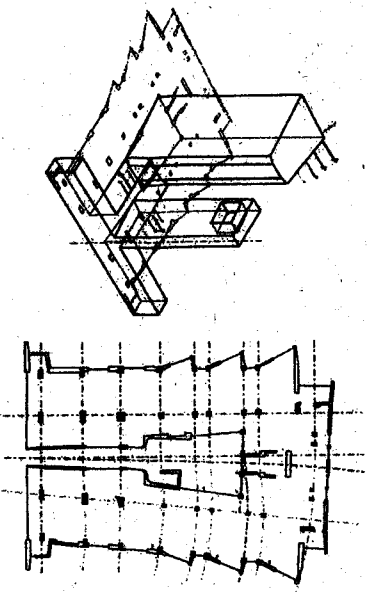
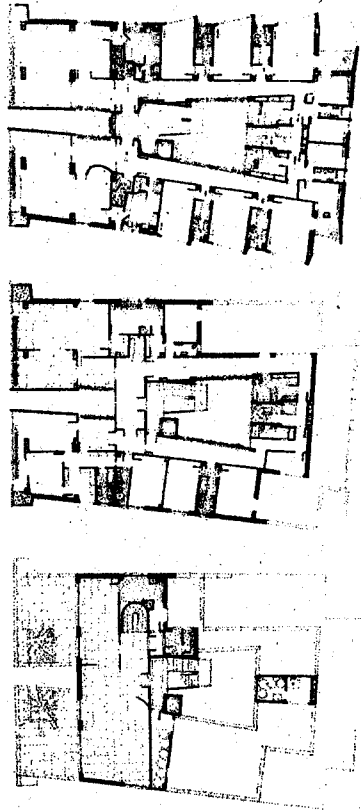

Luigi Moretti